

東計電算から新商品販売開始！

クラウド型点呼システム

点呼NEO

毎日の安全管理を行う運行管理者様、

ドライバー様の業務改善をご提案いたします。

IT点呼はもちろん、運行管理や顔認証など、様々なシステムを取り扱う東計電算だからこそその業務サポートを行います。



対面点呼

目視による点呼で健康状態や免許証の有無、アルコール摂取状況などを確認できます



電話点呼

携帯電話やスマートフォンを使用し、「通話」で点呼を行うことができます



IT点呼[※]

事業所や営業所など遠隔地との点呼を可能とします

※2024年7月に認定されました！

点呼NEOのココ!がすごい!

Point

1

様々な点呼パターンに対応



対面点呼



電話点呼



IT点呼

- ✓対面点呼・電話点呼・IT点呼に標準で対応しています。
- ✓スマホアプリによる運行管理者と離れた場所での点呼も可能なため、各企業様の運用に合わせてご利用いただけます。

Point

2

点呼記録をクラウド管理



- ✓点呼情報はクラウドで一元管理され、ドライバーの体調確認や点呼記録簿の確認がどこからでも可能となり、情報を探す手間や紙の削減になります。
- ✓点呼記録データは最低1年間保持します。

Point

3

免許証と顔写真による本人確認

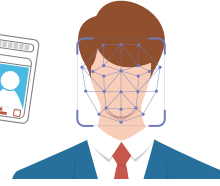
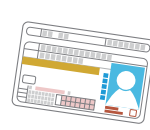

- ✓免許証によるログインチェックで本人確認と免許証期限の確認を行います。
- ✓また、アルコールチェック検知時に顔写真を撮ることで、なりすましを防ぎます。

点呼NEOで点呼業務を改善!



本人確認

免許証読み込み機能及び顔写真撮影により本人確認が可能。なりすましの防止に。



アルコールチェック

測定結果を自動的に保存し各事業所で運行管理者が確認可能。



点呼状況保存

点呼状況を自動的にクラウドに保存し各事業所で確認可能。



点呼記録簿保存

点呼結果を自動的に点呼記録簿として作成し、PDF及びExcel出力が可能。



指示事項確認

予め伝達すべき事項を登録し、伝達することが可能。



データ改ざん防止

アルコール濃度検知時の記録など、点呼記録に関わる改ざんを防止します。



酒気帯び通知

基準値以上のアルコールが検出された場合、運行管理者にメールで通知。



メンテナンス

ドライバー情報、車両情報、点呼項目、指示事項を一括管理。

対応機器一覧

アルコールチェッカー	中央自動車工業 NEOBLUE (NEB-601) iOS android	フィガロ技研 FUGOsmart iOS android	ハンウェイ AT-800 iOS android	SEIKOIST XENSE-83BTW iOS android	東洋マーク製作所 AC-015 PC	
	ICカードリーダー	NFC対応 iOS android	SONY RC-S300,380 PC	連携機器随時拡大中!		
		チラシに掲載されていないご要望も伺っております! 利用中の機器が一覧に無い、ロボット点呼を検討していきたいなど、ご意見頂けますと幸いです。				

その他システム連携

様々なシステムを取り扱っている東計電算だからこそ、データの活用やお問合せの一本化が可能です。

販売管理システム



運行管理アプリ



現場ペーパーレスシステム



倉庫管理システム



お問合せ

HPはこちら



運輸システム営業部 点呼NEO事務局

点呼NEO
お問合せはこちら!

TEL

044-738-0011

受付時間

9:00~18:00 (土日・休日・年末年始を除く)

URL

<https://www.toukei.co.jp/>

